

Der inne og ute møtes

I rommet der sølete gummistøvler og våte vintersko tar seg til rette, må vi stille høye krav til gulvet.



I entreen møtes ute og inne. Der inngangsdøren åpner opp for skitne og våte sko, bør vi derfor ha et gulv som tåler ekstra mye. Det er et av rommene i boligen som utsettes for størst slitasje. Gulvet bør derfor være slitesterkt, enkelt å holde rent og tåle vann og søl. Fliser, vinylbelegg og gummigulv er gode alternativer i gangen.

Flisefint i gangen

Mange sverger til keramiske fliser i entreen. Og med god grunn. Fliser er blant det mest slitesterke og robuste gulvet du kan legge.

– Gulvet i gangen utsettes for mye hver dag. Det skal tåle slaps, søl og harde tråkk. Da er fliser et naturlig og veldig godt valg. De er bortimot umulige å slite ut, enkle å rengjøre og kan fås i den stilen og de fargene du ønsker, sier Henrik Andersson hos Golvabia.

Lange og smale, korte og brede, mønstrede eller ensfargede – det er utallige muligheter når det kommer til fliser. La gulvet i inngangspartiet vise hvem du er!



Fliser er et populært valg i gangen - med god grunn! Disse kalles Celtica og er fra Golvabia.



Det finnes mange muligheter når det kommer til fliser. Mønstrete fliser er populært og kan gjøre underverker for gangen din. Disse er fra Bohem-kolleksjonen til Golvabia.

Vinyl – klikk eller på rull

Vinyl er populært i mange rom i boligen, også gangen. Det er kanskje ikke så rart, når vi ser på egenskapene.

– Vinylbelegg egner seg veldig godt i gangen. Det har en tett overflate og er laget for å tåle fuktighet og stor belastning. Det er også svært lett å rengjøre og motstandsdyktig mot riper, noe som er viktig i entreen, forklarer Jan Åge Iversen, teknisk sjef i Polyflor.

Hvorvidt du bør gå for vinylbelegg på rull eller klikkvinyl, avhenger av hvor mye gulvet må tåle.

– Det spørs litt hvor mye fuktighet du drar med deg inn. Et belegg med skjøter, som klikkvinyl, er jo mer sensitivt for fuktighet enn et på rull. Men du må se an hva som er riktig hos deg. Klikkvinyl er jo veldig enkelt å legge og har for så vidt de samme egenskapene som vinyl på rull ellers, sier Iversen.



Klikkvinyl har de gode egenskapene til banevinyl, samtidig som det er enkelt å legge. Her fra Camaro Lock fra Polyflor.



Vinylbelegg på rull er perfekt for gangen. Det er slitesterkt og tåler søl. Du får det i mange forskjellige varianter - her som flisimitasjon. Dette belegget er fra Secura-kolleksjonen til Polyflor.

Gode gummi

Et annet godt valg til gangen er gummigulv. Som de to andre alternativene, er også dette gulvet svært slitesterkt. Det tåler mye, det er vannavvisende og lever lenge. Det er også behagelig å gå på. Gummigulv kommer i både fliser og banevarer i mange forskjellige farger og mønstre. Velg et fargesterkt gummigulv for en tøff og personlig look i entreen!



Gummigulv har mange gode egenskaper. Det tåler mye, har lang levetid og ser tøft ut. Her fra Polyflor.

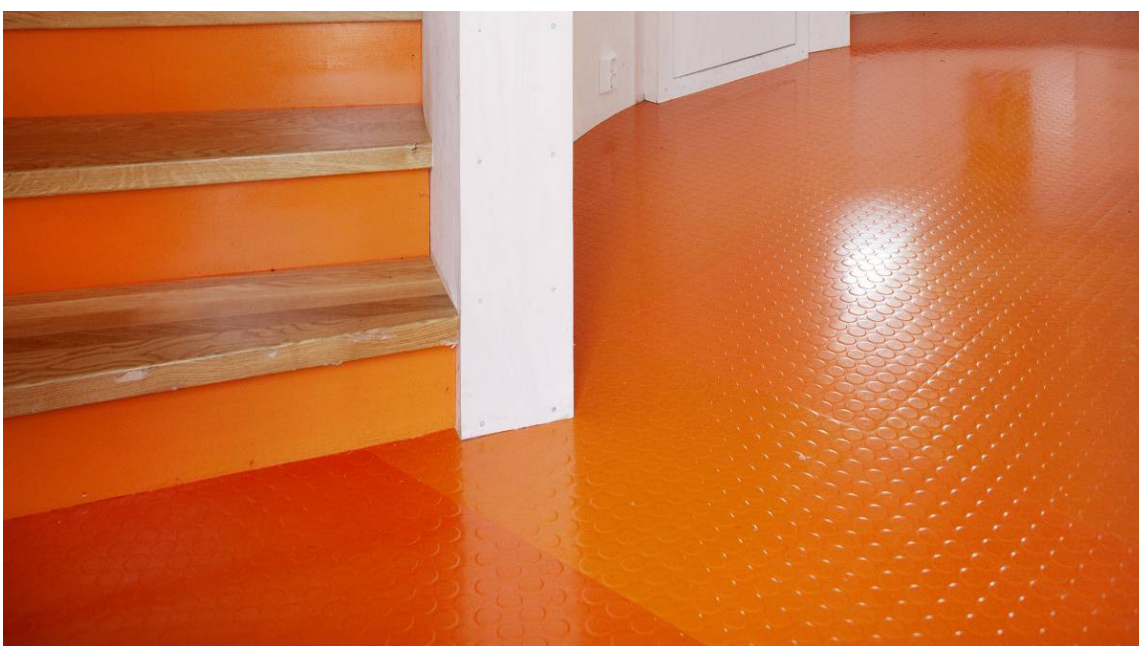

Med gummigulv kan du få et robust og tøft gulv i gangen. Velg et fargesterkt, så får du en skikkelig energiboost når du kommer inn døra! Her er gummigulv fra Polyflor.

Mer informasjon:

Fliser:

Golvabia

Vinyl:

Polyflor

Ehrenborg

Forbo Flooring

Gerflor

Golvabia

Musum Interiør

Tarkett

Gummigulv:

Polyflor

Ehrenborg

Nora systems